



Istituto Statale di Istruzione Superiore "M@jorana – F@scitelli"

Corso Risorgimento, 353 - 86170 Isernia tel. 0865 414128 -414284

web site: www.isismajoranafascitelli.edu.it

e-mail: isis01200r@pec.istruzione.it isis01200r@istruzione.it



MONITORAGGIO DEL P.T.O.F. a.s. 2020-2021

*A cura della referente
Prof.ssa Marilena Mezzacappa*

**QUESTIONARIO STUDENTI
2021**

QUESTIONARIO STUDENTI 2021

RISPOSTE 315

1. AMBIENTE SCOLASTICO

punteggi assegnati da 1= per nulla soddisfatto a 6= pienamente soddisfatto

1.a Adeguatezza dei locali scolastici alle attività svolte alle attività svolte - LS

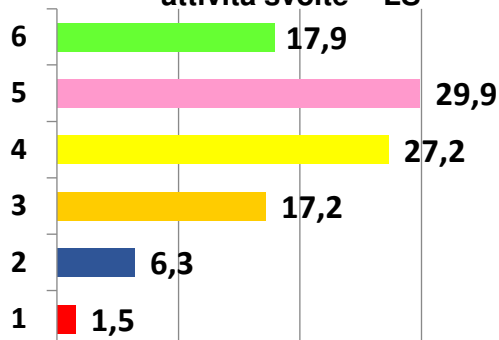

1.b Adeguatezza dei locali scolastici alle attività svolte alle attività svolte - LC

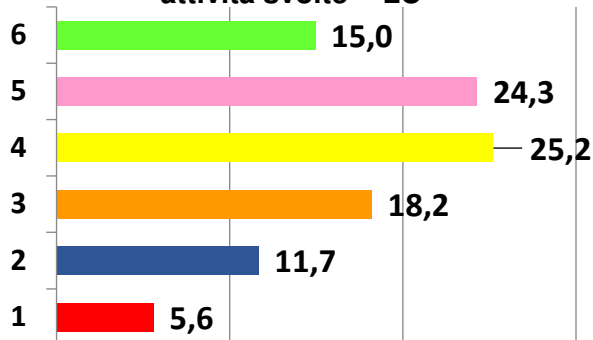

1.c Attenzione nei confronti della sicurezza

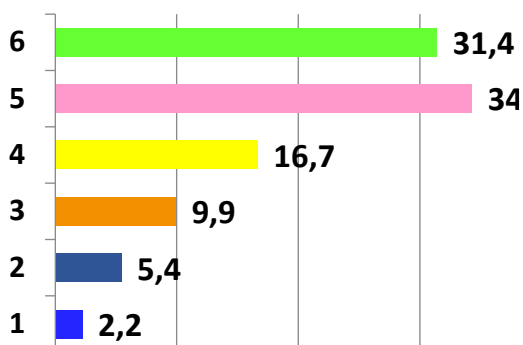

1.d Organizzazione in relazione all'emergenza pandemica

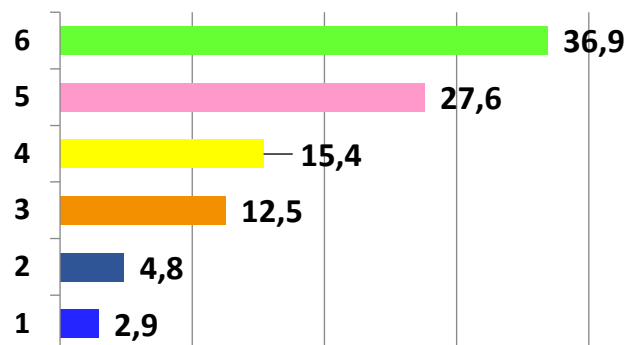

1.2. CLASSI PRIME: accoglienza

1.2.a VALIDITA' delle attività proposte

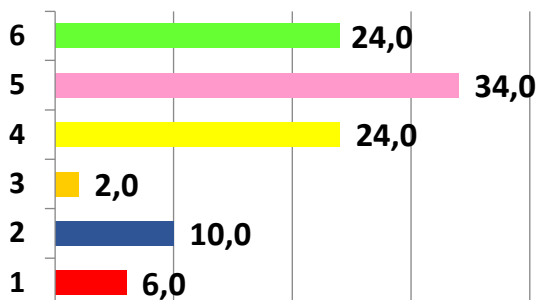

1.2.b Qualità dell'organizzazione

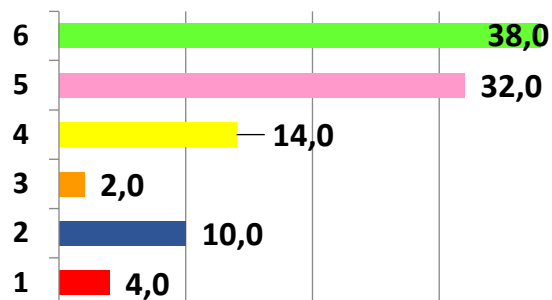

1.2.c Soddisfazione

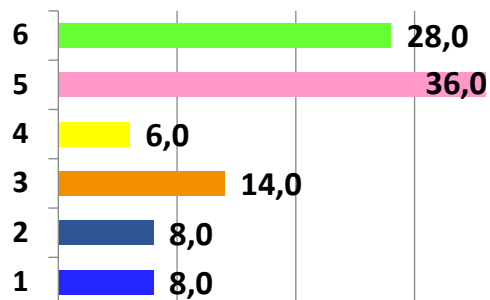

1.2.d EFFICACIA delle attività di consolidamento del metodo di studio svolte in classe con i tuoi docenti

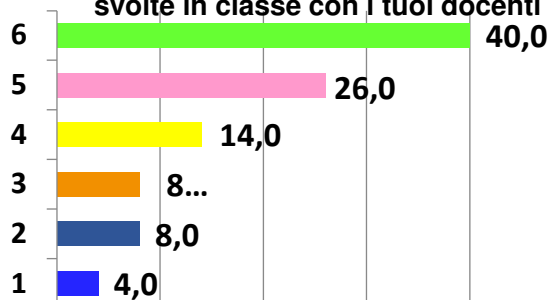

2- DIDATTICA E FORMAZIONE - ambito generale

2.a ORGANIZZAZIONE attività di recupero (corsi)

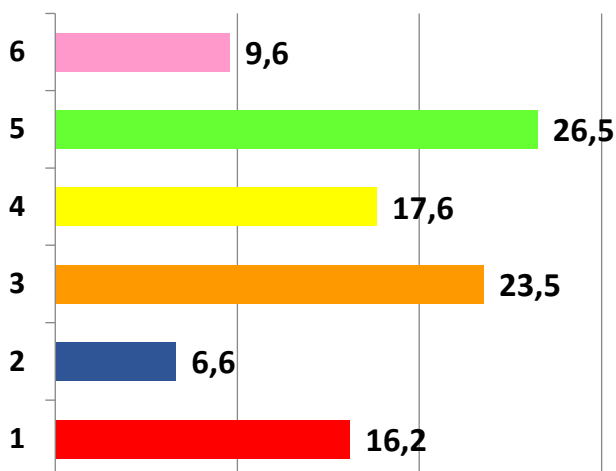

2.b RICADUTA attività di recupero

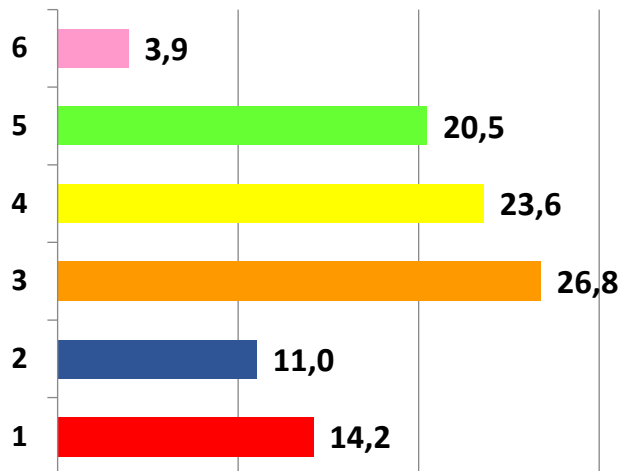

2.c VALIDITA' di seminari, convegni, incontri organizzati durante l'anno

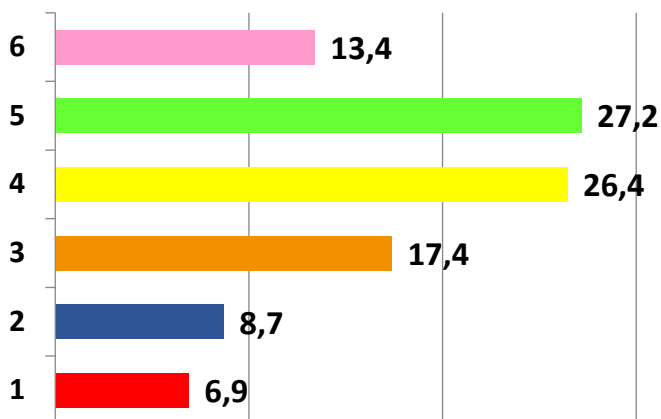

2.d VALENZA formativa delle attività inerenti all'Educazione Civica

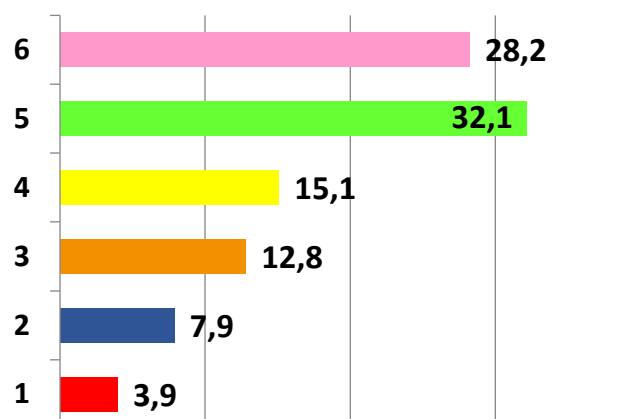

2.e VALIDITA' PROGETTI extracurricolari (Olimpiadi, Debate, ecc)

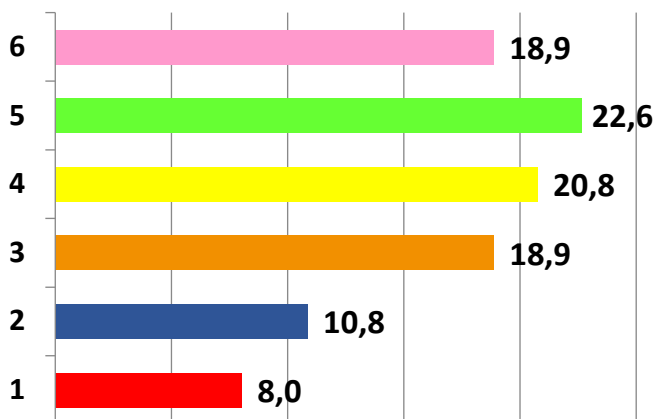

2.f ORGANIZZAZIONE PROGETTI extracurricolari (Olimpiadi, Debate, ecc...)

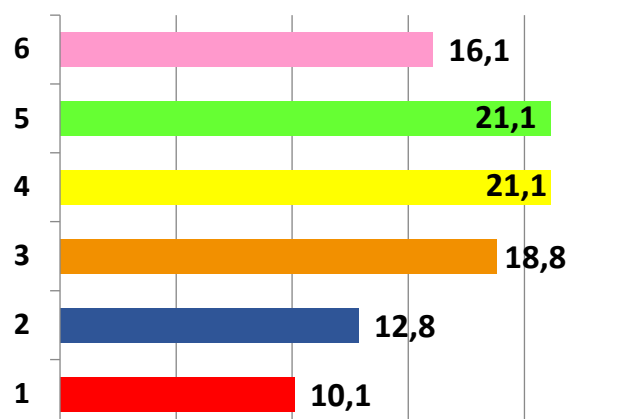

3- DIDATTICA - ambito generale

3.a Mediamente hai avuto un carico di lavoro (a casa) equilibrato?

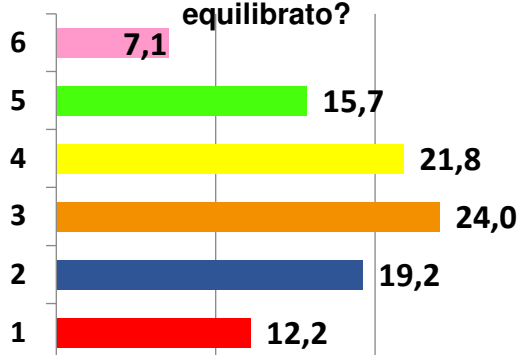

3.b Sei stato incoraggiato nel tuo lavoro in modo adeguato alle tue capacità?

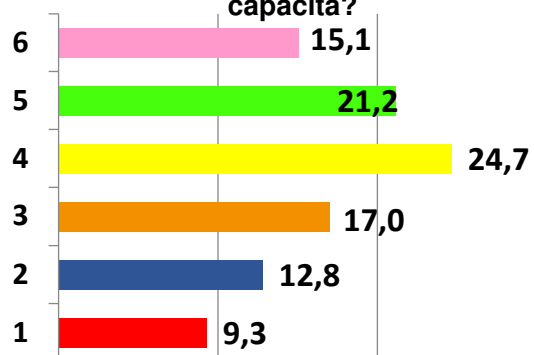

3.c Ti sei sentito rispettato dai tuoi insegnanti?

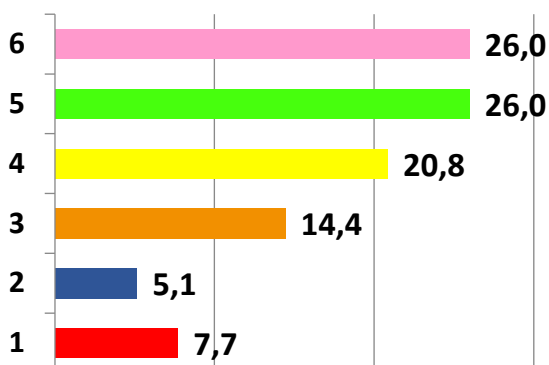

3.d Rispetti i tuoi insegnanti?

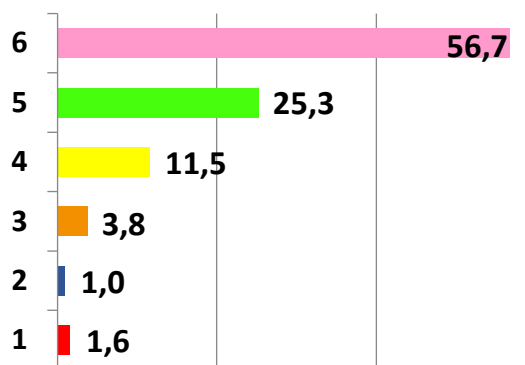

3.e I criteri con cui gli insegnanti hanno valutato le verifiche scritte e orali o altre prove ti sono risultati chiari?

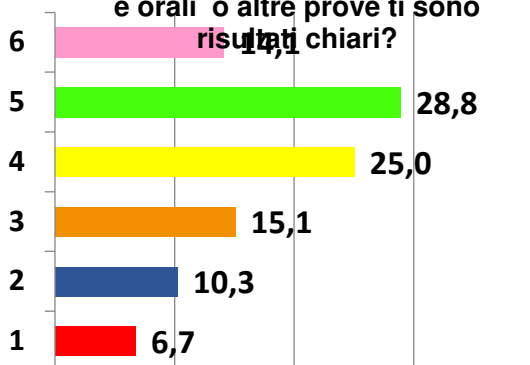

3.f Ritieni che globalmente la valutazione sia stata obiettiva ed imparziale?

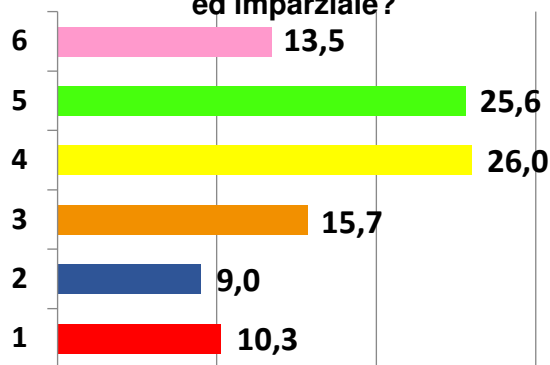

3.g Ritieni adeguato il livello di conoscenze e competenze che hai raggiunto?

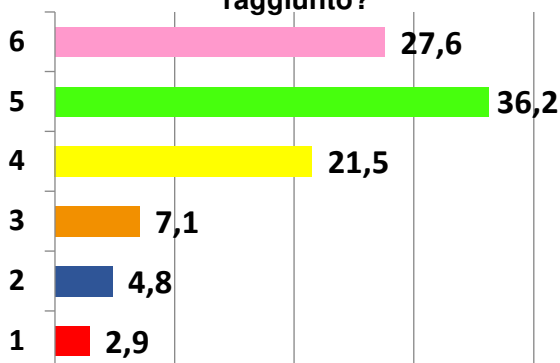

3.h Ritieni adeguato il tuo metodo di lavoro in relazioni a quanto svolto?

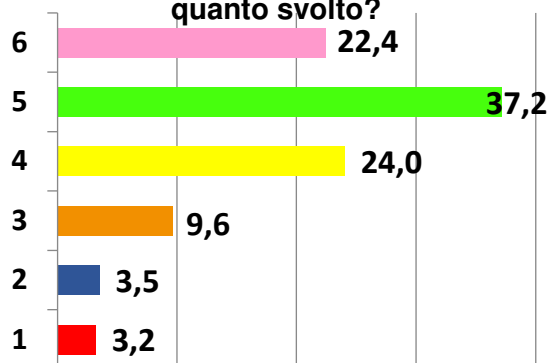

3.i Ritieni adeguato il grado di autonomia e responsabilità che hai raggiunto?

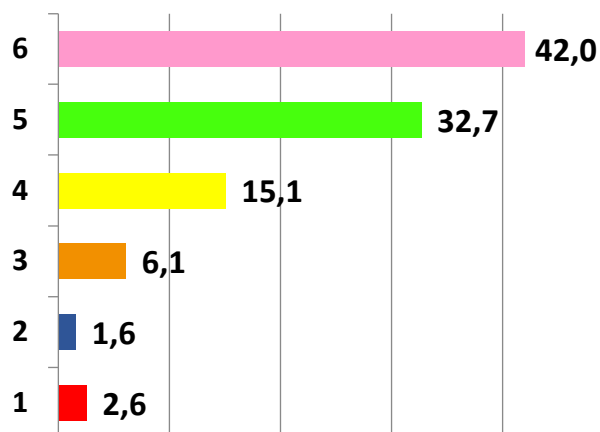

3.I I tuoi docenti utilizzano una didattica coinvolgente ed efficace?

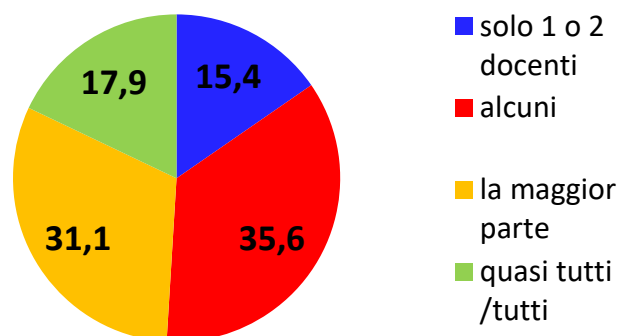

4- DIDATTICA A DISTANZA

Assegna un livello da 1= per nulla soddisfatto a 6=pienamente soddisfatto

4.a Funzionalità dell'orario strutturato

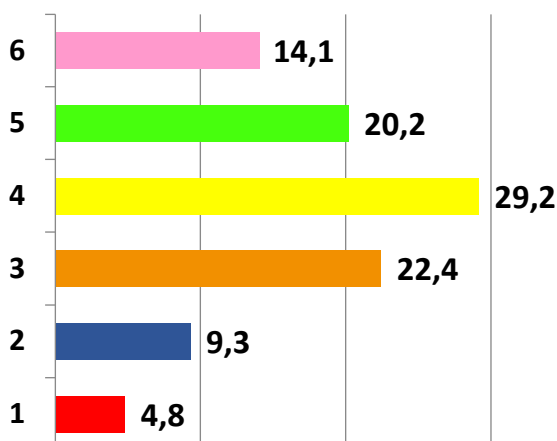

4.b Efficacia delle lezioni in videoconferenza

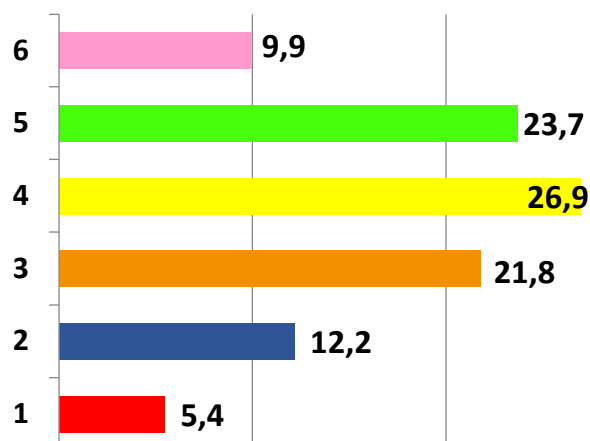

4. c Gestione delle attività on-line da parte della maggioranza dei tuoi docenti

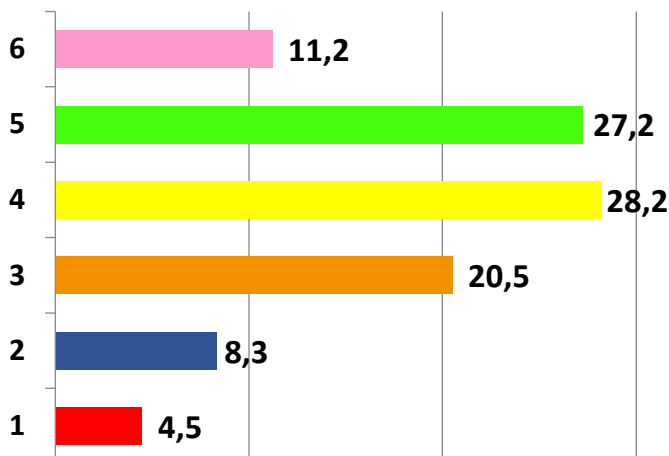

4.d Attività valutative in DAD

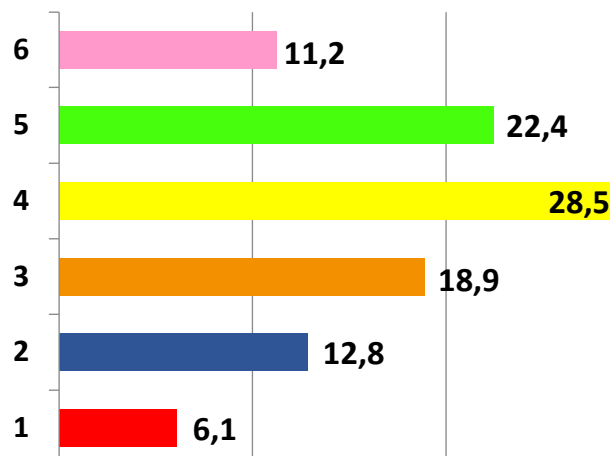

4. e Tuo grado di partecipazione e coinvolgimento nelle attività a distanza

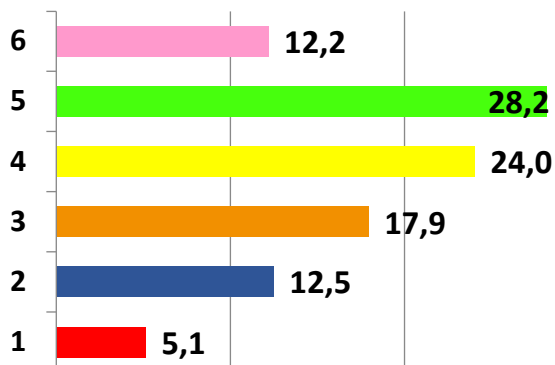

4.f Fruibilità dei materiali condivisi sulle piattaforme

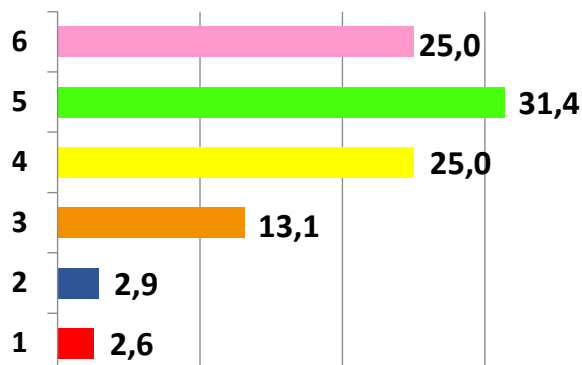

4.g Esprimi con un voto da 1 a 6, la tua valutazione dell'intera esperienza di DaD

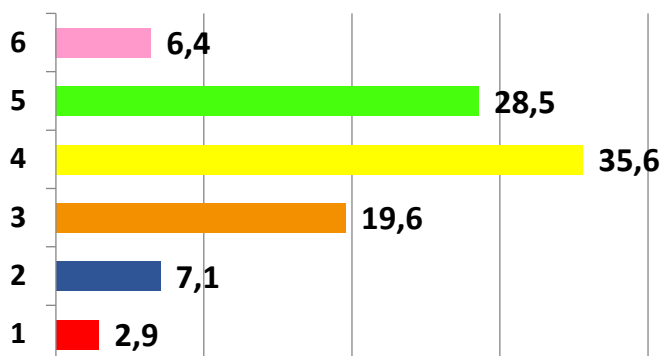

5- DS, SEGRETERIA, PERSONALE ATA

5.a Rapporti con il DS

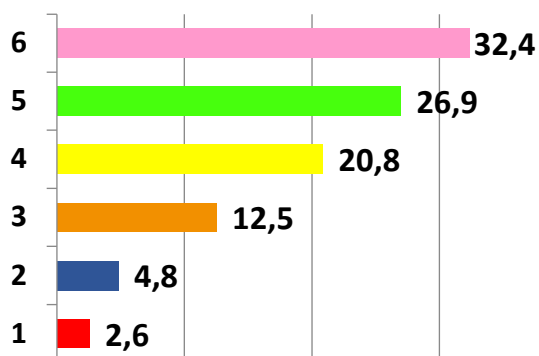

5.b Disponibilità del D.S. di ascoltare le motivate richieste degli studenti

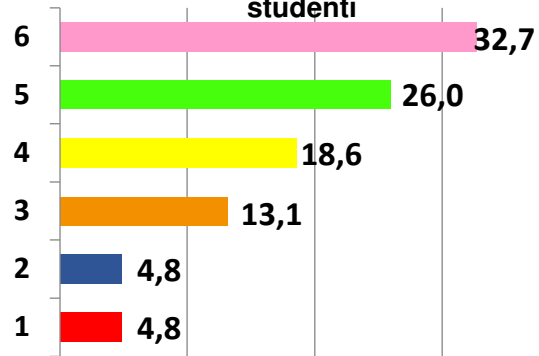

5.c Servizio di segreteria

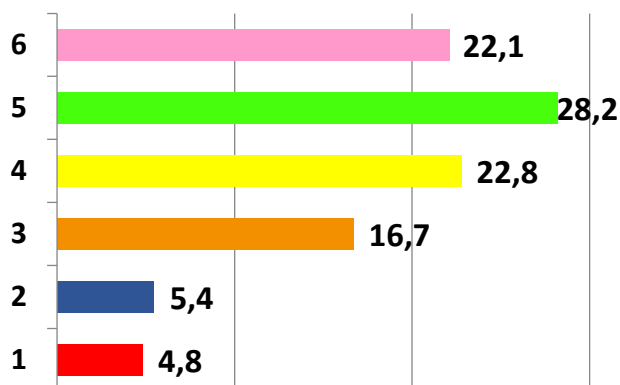

5.d Servizio svolto dal personale ausiliario (disponibilità, informazioni,...]

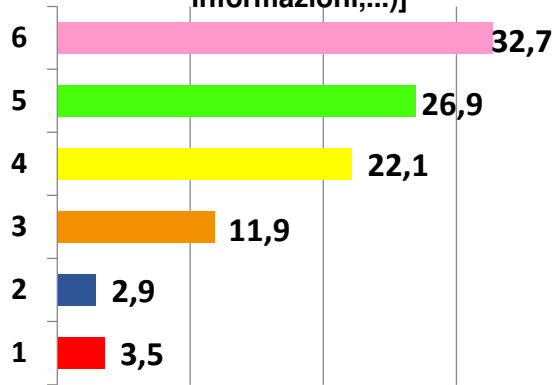

5.e
Questionario di monitoraggio

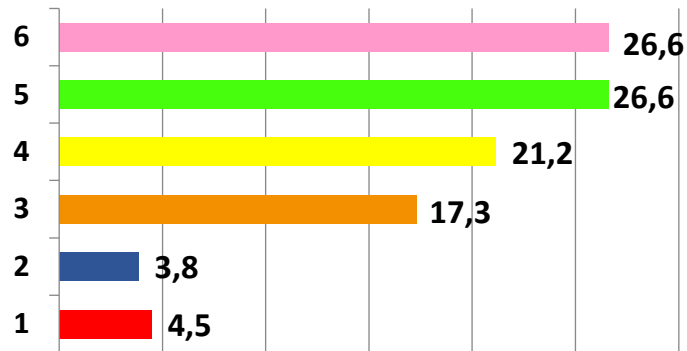

6. a - PCTO: compiti autentici

6.a Validità' dei compiti autentici progettati e realizzati dai Consigli di classe

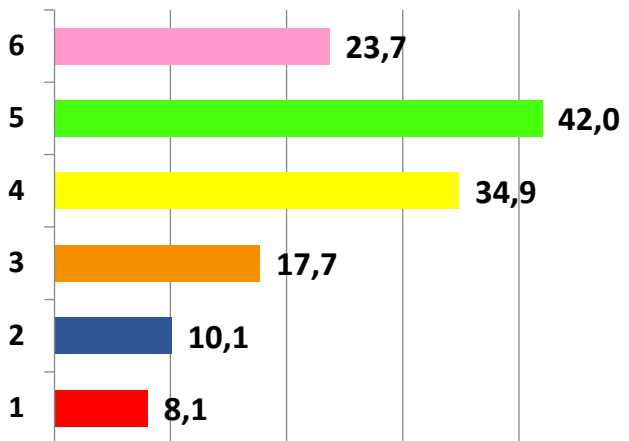

6.b Qualità delle attività proposte

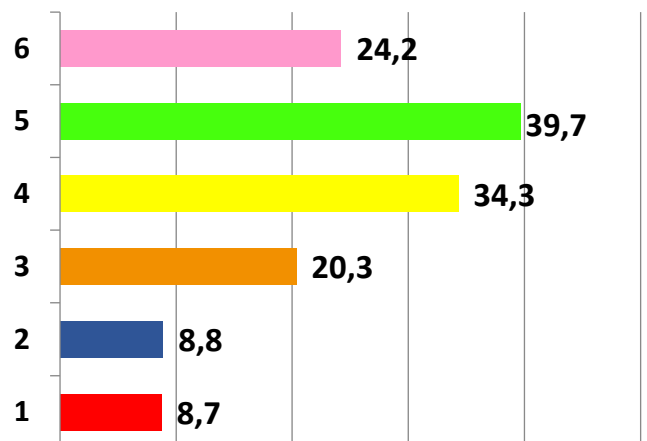

6.c Qualità dei prodotti finali

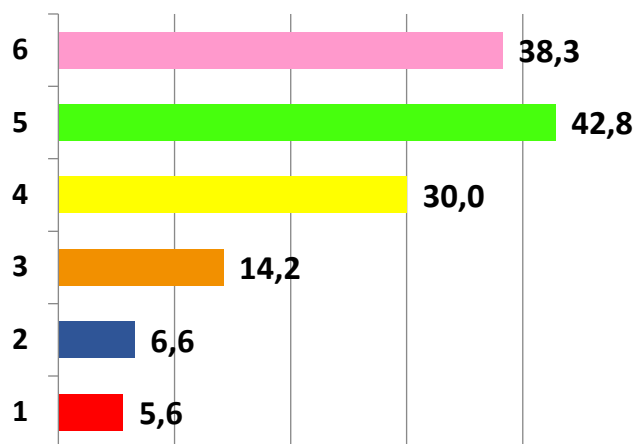

6.d Interesse che hanno suscitato le tematiche

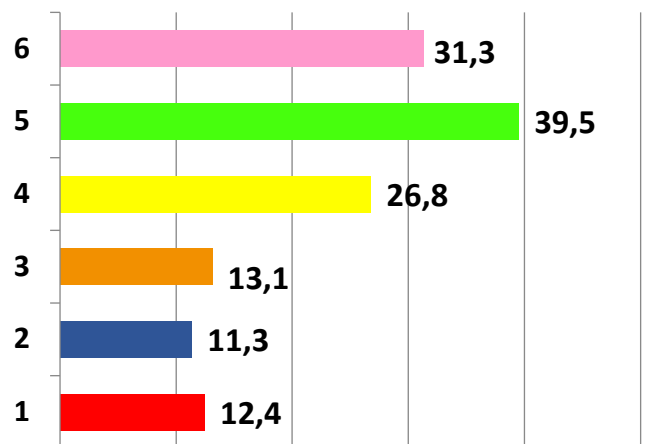

6.b - PCTO: percorsi

in che misura ritieni che

CLASSI QUARTE

4.e l'esperienza (reale o simulata) abbia permesso di arricchire il tuo bagaglio di conoscenze e le tue competenze?

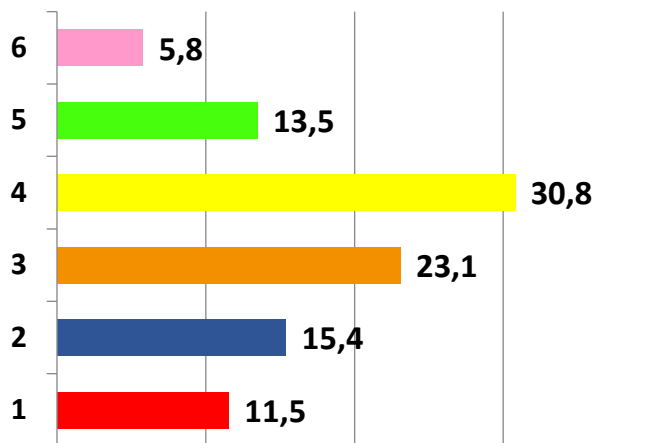

4.f le conoscenze/competenze acquisite siano utili in contesti diversi da quello scolastico (università, mondo del lavoro)?

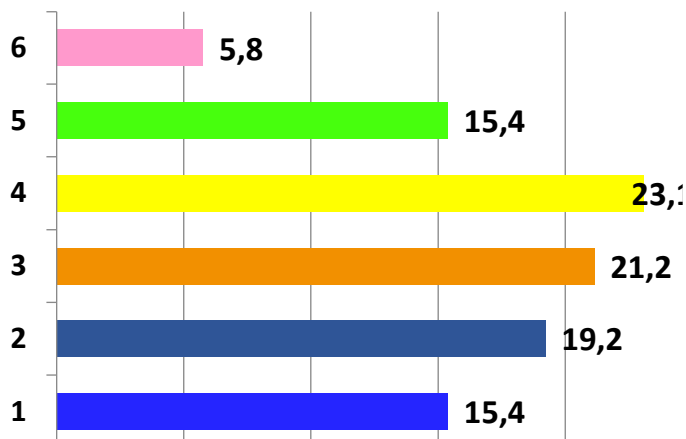

4.g sia stata positiva l'interazione con il tuo tutor di classe?

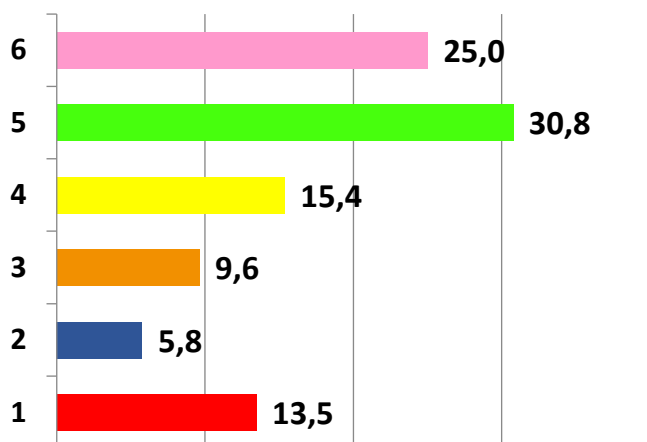

CLASSI TERZE

4.e l'esperienza (reale o simulata) abbia permesso di arricchire il tuo bagaglio di conoscenze e le tue competenze?

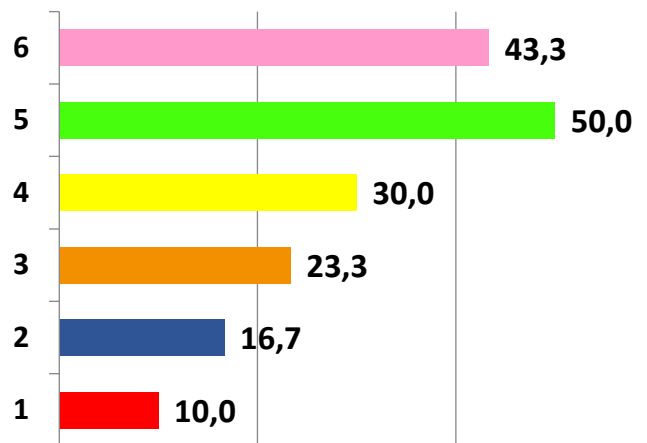

4.f le conoscenze/competenze acquisite siano utili in contesti diversi da quello scolastico (università, mondo del lavoro)?

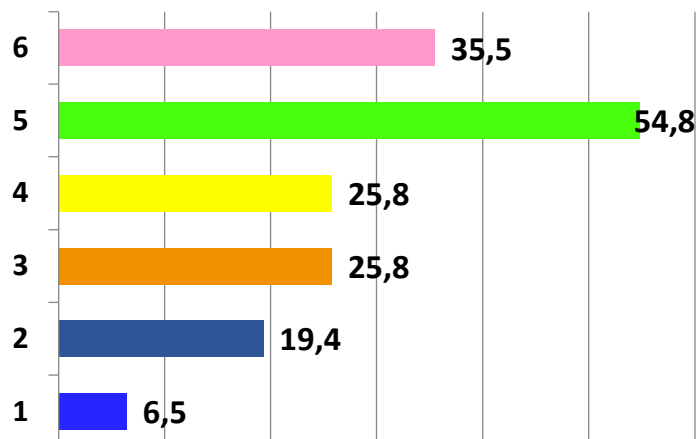

4.g sia stata positiva l'interazione con il tuo tutor di classe?

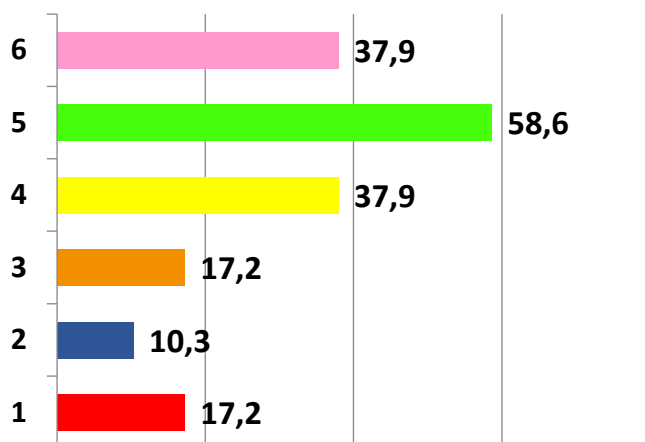

4.h che il tuo tutor ti abbia supportato per contribuire alla buona riuscita delle attività?

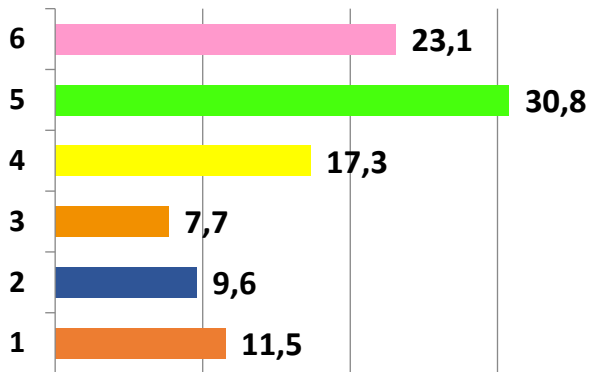

4.h che il tuo tutor ti abbia supportato per contribuire alla buona riuscita delle attività?

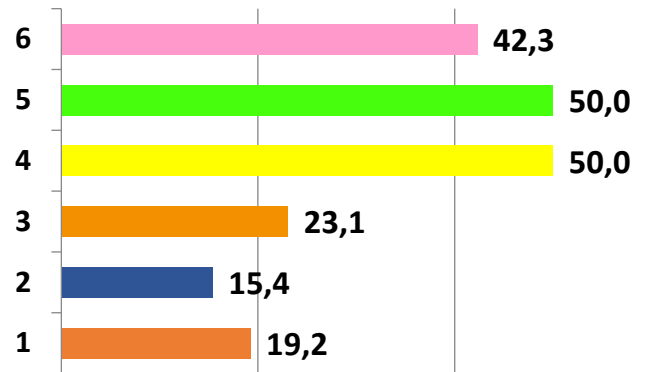

6. c PERCORSO DI BIOLOGIA con CURVATURA BIOMEDICA

6.c.1 VALIDITA' del percorso

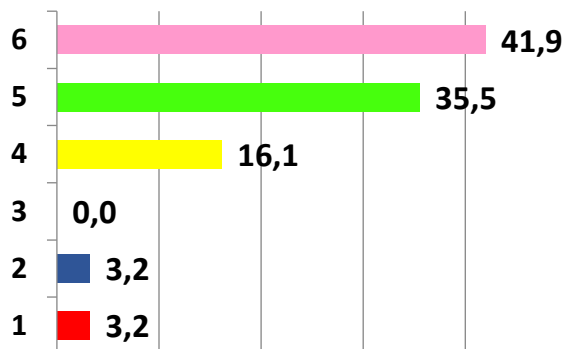

6.c.2 Qualità delle attività proposte

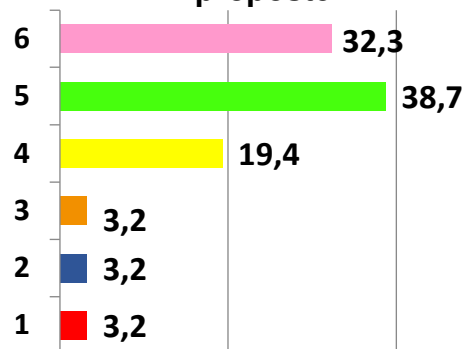

6.c.3 Interesse che hanno suscitato le tematiche

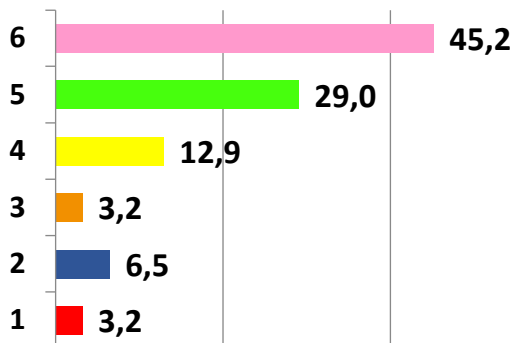

6.c.4 Attività di docenza : ESPERTI ESTERNI

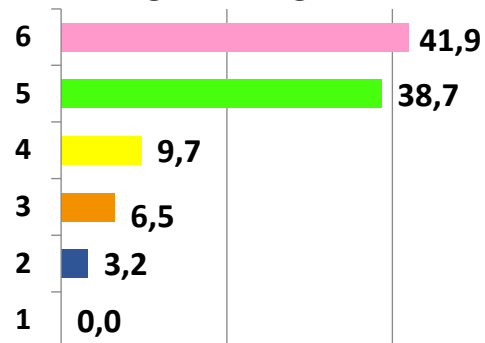

6.c.5 Attività di docenza : ESPERTI INTERNI

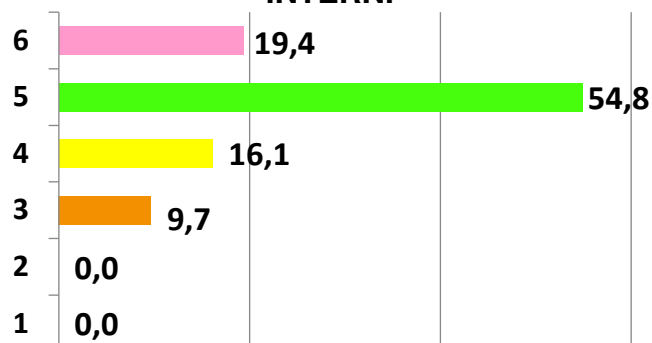

6.d ORIENTAMENTO

Tenendo conto delle limitazioni imposte dalla situazione pandemica, esprimi il tuo livello di soddisfazione in merito alle attività di orientamento organizzate dall'Istituto

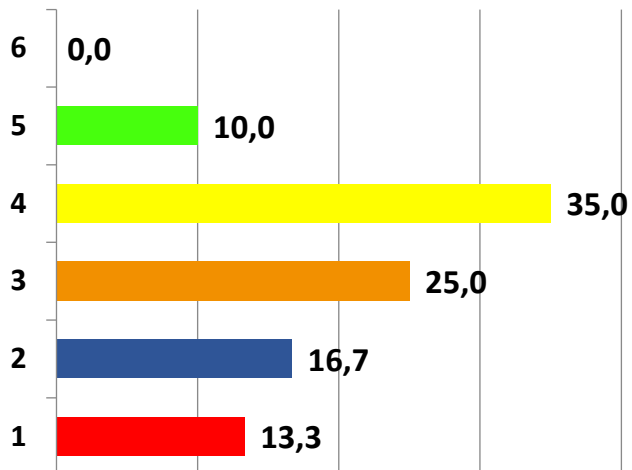

Ritieni che le esperienze di orientamento, tenutesi quest'anno on-line, possano essere validamente replicate anche per gli studenti delle prossime classi quinte?

